

ΤΟΠΙΚΟ ΠΡΟΓΡΑΜΜΑ CLLD / LEADER Ν. ΗΡΑΚΛΕΙΟΥ 2014-2020

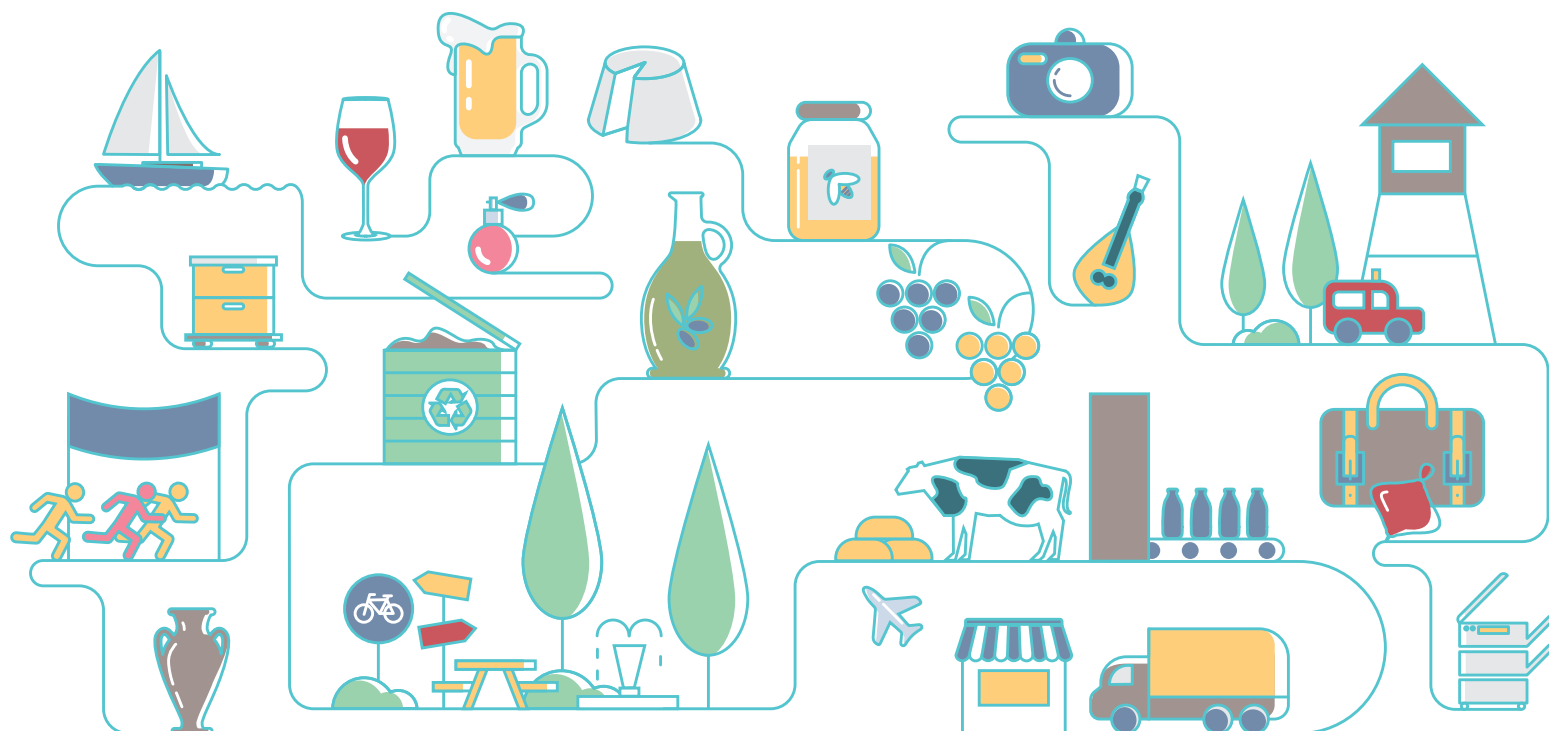



Η **Αναπτυξιακή Ηρακλείου Α.Α.Ε.Ο.Τ.Α** αποτελεί την Ομάδα Τοπικής Δράσης (ΟΤΔ) του τοπικού προγράμματος CLLD LEADER N. Ηρακλείου. Έχει μακρόχρονη εμπειρία στον σχεδιασμό και στην υλοποίηση ολοκληρωμένων προγραμμάτων τοπικής ανάπτυξης μέσω κυρίως του LEADER (Κοινοτική Πρωτοβουλία LEADER I, LEADER II, LEADER+, Άξονας 4 του ΠΑΑ 2007-2013) και των Ολοκληρωμένων Προγραμμάτων Ανάπτυξης Αγροτικού Χώρου (ΟΠΑΑΧ, Άξονας 3 του ΠΑΑ 2007-2013), τα οποία εφαρμόστηκαν με επιτυχία τα προηγούμενα χρόνια.

CLLD LEADER ΣΕ ΕΥΡΩΠΑΪΚΟ ΚΑΙ ΕΘΝΙΚΟ ΕΠΙΠΕΔΟ

Η Ευρωπαϊκή προσέγγιση LEADER βασίζεται σε επτά αρχές οι οποίες πρέπει να συνυπάρχουν ταυτόχρονα, ώστε να είναι επιτυχημένο ένα τοπικό πρόγραμμα. Είναι αυτά τα επτά χαρακτηριστικά που κάνουν τη μέθοδο LEADER να ξεχωρίζει ως μεθοδολογία και πρόγραμμα χρηματοδότησης, από όλα τα υπόλοιπα προγράμματα:

ΥΛΟΠΟΙΕΙΤΑΙ ΣΕ ΜΙΑ ΣΥΓΚΕΚΡΙΜΕΝΗ
ΓΕΩΓΡΑΦΙΚΗ ΠΕΡΙΟΧΗ

Η ΟΜΑΔΑ ΤΟΠΙΚΗΣ ΔΡΑΣΗΣ
ΕΜΠΛΕΚΕΙ **ΔΗΜΟΣΙΟΥΣ ΚΑΙ
ΙΔΙΩΤΙΚΟΥΣ ΤΟΠΙΚΟΥΣ ΦΟΡΕΙΣ** ΣΤΗ
ΔΙΑΔΙΚΑΣΙΑ ΧΑΡΑΞΗΣ ΤΟΠΙΚΗΣ ΣΤΡΑΤΗΓΙΚΗΣ

Η ΔΙΑΔΙΚΑΣΙΑ ΛΗΨΗΣ ΑΠΟΦΑΣΕΩΝ
ΕΙΝΑΙ «**ΑΠΟ ΤΑ ΚΑΤΩ ΠΡΟΣ ΤΑ ΠΑΝΩ**»

Η **ΔΙΑΧΕΙΡΙΣΗ** ΤΩΝ ΧΡΗΜΑΤΩΝ ΓΕΝΙΚΑ
ΓΙΝΕΤΑΙ **ΣΕ ΤΟΠΙΚΟ ΕΠΙΠΕΔΟ**

ΕΝΣΩΜΑΤΩΝΕΙ **ΔΡΑΣΕΙΣ ΣΕ ΔΙΑΦΟΡΕΤΙΚΟΥΣ
ΤΟΜΕΙΣ** ΚΑΙ ΔΕΝ ΕΙΝΑΙ ΜΟΝΟ - ΤΟΜΕΑΚΟ
ΠΡΟΓΡΑΜΜΑ

ΕΝΙΣΧΥΕΙ ΤΗ **ΣΥΝΕΡΓΑΣΙΑ ΚΑΙ ΤΗ ΔΙΚΤΥΩΣΗ**

ΑΠΟΤΕΛΕΙ **ΚΑΙΝΟΤΟΜΑ ΜΕΘΟΔΟΛΟΓΙΑ**
ΟΡΓΑΝΩΣΗΣ & ΑΝΑΠΤΥΞΗΣ ΤΟΠΙΚΗΣ
ΣΤΡΑΤΗΓΙΚΗΣ ΚΑΙ ΠΡΟΩΘΗΣΗΣ
ΑΝΑΠΤΥΞΙΑΚΩΝ ΛΥΣΕΩΝ

CLLD: ΤΟΠΙΚΗ ΑΝΑΠΤΥΞΗ ΜΕ ΠΡΩΤΟΒΟΥΛΙΑ ΤΟΠΙΚΩΝ ΚΟΙΝΟΤΗΤΩΝ

Η **Τοπική Ανάπτυξη με Πρωτοβουλία Τοπικών Κοινοτήτων (ΤΑΠΤοΚ)** (CLLD – Community Led – Local Development), βασισμένη στην προσέγγιση LEADER, είναι μια μέθοδος σχεδιασμού και υλοποίησης **τοπικών ολοκληρωμένων αναπτυξιακών στρατηγικών**. Στόχος της να αντιμετωπισθούν αποτελεσματικά οι οικονομικές, κοινωνικές, περιβαλλοντικές και δημογραφικές προκλήσεις που αντιμετωπίζουν οι περιοχές παρέμβασης. Εστιάζοντας στις αγροτικές περιοχές και κοινωνίες, η προσέγγιση CLLD / LEADER δίνει την «ευελιξία» και τη δυνατότητα να σχεδιαστούν και να εφαρμοστούν στρατηγικές τοπικής ανάπτυξης με **ολοκληρωμένο και πολυτομεακό χαρακτήρα**, καθώς και με δράσεις συνεργασίας, συνδυάζοντας έναν αριθμό υπο-μέτρων διαφορετικών **επιχειρησιακών προγραμμάτων & ταμείων**, (σε περίπτωση πολυταμειακής προσέγγισης), ως εξής:

ΤΟΠΙΚΗ ΑΝΑΠΤΥΞΗ ΜΕ ΠΡΩΤΟΒΟΥΛΙΑ ΤΟΠΙΚΩΝ ΚΟΙΝΟΤΗΤΩΝ

1

ΕΠΙΧΕΙΡΗΣΙΑΚΟ
ΠΡΟΓΡΑΜΜΑ
ΑΓΡΟΤΙΚΗΣ
ΑΝΑΠΤΥΞΗΣ
2014-2020

2

ΕΠΙΧΕΙΡΗΣΙΑΚΟ
ΠΡΟΓΡΑΜΜΑ
ΑΛΙΕΙΑΣ
& ΘΑΛΑΣΣΑΣ
2014-2020

3

ΕΠΙΧΕΙΡΗΣΙΑΚΟ
ΠΡΟΓΡΑΜΜΑ
ΚΡΗΤΗ
2014-2020

ΧΡΗΜΑΤΟΔΟΤΗΣΗ

1

ΕΥΡΩΠΑΪΚΟ
ΓΕΩΡΓΙΚΟ
ΤΑΜΕΙΟ
ΑΓΡΟΤΙΚΗΣ
ΑΝΑΠΤΥΞΗΣ
(ΕΓΤΑΑ)

2

ΕΥΡΩΠΑΪΚΟ
ΤΑΜΕΙΟ
ΘΑΛΑΣΣΑΣ
& ΑΛΙΕΙΑΣ
(ΕΤΘΑ)

3

ΕΥΡΩΠΑΪΚΟ
ΚΟΙΝΩΝΙΚΟ
ΤΑΜΕΙΟ
(ΕΚΤ)

Σε εθνικό επίπεδο, οι ολοκληρωμένες αναπτυξιακές στρατηγικές εφαρμόζονται μέσω **50 τοπικών προγραμμάτων** που έχουν επιλεγεί για να υλοποιηθούν σε αγροτικές περιοχές της χώρας από τις Ομάδες Τοπικής Δράσης (ΟΤΔ), οι οποίες αποτελούν τοπικές εταιρικές σχέσεις μεταξύ δημόσιων και ιδιωτικών φορέων.

ΣΤΗΝ ΟΤΔ ΑΝΑΠΤΥΞΙΑΚΗΣ ΗΡΑΚΛΕΙΟΥ ΑΔΕ ΟΤΑ

Εργάζονται στελέχη της ΑΝ.Η. με εμπειρία στην υλοποίηση τοπικών προγραμμάτων.
Οι κύριες αρμοδιότητες της ΟΤΔ είναι:



Σύνταξη
και υποβολή
του Τοπικού
Προγράμματος



Η ενημέρωση
των δυνητικών επενδυτών
και του τοπικού πληθυσμού



Η αξιολόγηση
των υποψήφιων
επενδυτικών
σχεδίων



Η παρακολούθηση
του φυσικού
και οικονομικού
αντικειμένου



Οι επιτόπιοι διοικητικοί
έλεγχοι και η πληρωμή
των δικαιούχων

Εκτός από τα στελέχη σημαντικό ρόλο στην υλοποίηση του Τοπικού Προγράμματος διαδραματίζει η Επιτροπή Διαχείρισης του Προγράμματος, που έχει την ευθύνη για όλες τις αποφάσεις που το αφορούν και απαρτίζεται από εκπροσώπους του δημόσιου και ιδιωτικού τομέα ως εξής:

Δήμος Αρχανών - Αστερουσίων
Δήμος Μινώα Πεδιάδας
Δήμος Ηρακλείου
Δήμος Βιάννου
Περιφέρεια Κρήτης
Επιμελητήριο Ηρακλείου
Α.Ε.Σ. ΕΝΩΣΗ ΗΡΑΚΛΕΙΟΥ Α.Ε.

Σύλλογος Επαγγελματιών Αθιέων Δήμου Βιάννου
Κοινωνικό Οικοπολιτιστικό Δίκτυο Φορέων Δήμου Χερσονήσου (ΚΟΙΠΟΔΙ) ΑΜΚΕ
Ινστιτούτο Σηπθαιολογικών Ερευνών Ελλάδας ΑΜΚΕ
Σύλλογος Γυναικών Γαζίου
Γεωτεχνικό Επιμελητήριο Ελλάδας (ΓΕΩΤΕΕ)/ Παράρτημα Κρήτης
Ελληνικό Κέντρο Θαλασσιών Ερευνών (ΕΛΚΕΘΕ)

ΤΟΠΙΚΟ ΠΡΟΓΡΑΜΜΑ CLLD/LEADER N. ΗΡΑΚΛΕΙΟΥ

ΘΕΜΑΤΙΚΕΣ ΚΑΤΕΥΘΥΝΣΕΙΣ
ΚΑΙ ΣΤΡΑΤΗΓΙΚΟΙ ΣΤΟΧΟΙ

Με βάση την ανάλυση
της υπάρχουσας κατάστασης
και την ανάλυση SWOT

100%
Σ.Κ. 10.911.000,00

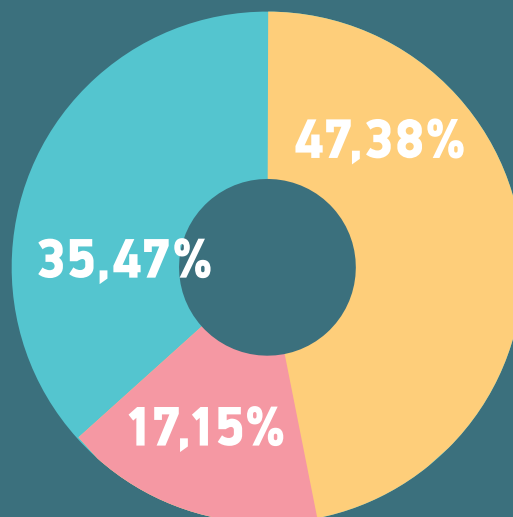

**ΒΕΛΤΙΩΣΗ ΤΗΣ
ΑΝΤΑΓΩΝΙΣΤΙΚΟΤΗΤΑΣ
ΤΗΣ ΑΛΥΣΙΔΑΣ ΑΞΙΑΣ
ΤΟΥ ΑΓΡΟΔΙΑΤΡΟΦΙΚΟΥ
ΤΟΜΕΑ**
Σ.Κ. 5.170.000,00

**ΒΕΛΤΙΩΣΗ ΤΩΝ ΣΥΝΘΗΚΩΝ
ΔΙΑΒΙΩΣΗΣ ΚΑΙ ΠΟΙΟΤΗΤΑΣ
ΖΩΗΣ ΤΟΥ ΤΟΠΙΚΟΥ
ΠΛΗΘΥΣΜΟΥ**
Σ.Κ. 1.871.000,00

**ΔΙΑΦΟΡΟΠΟΙΗΣΗ ΚΑΙ
ΕΝΔΥΝΑΜΩΣΗ
ΤΗΣ ΤΟΠΙΚΗΣ ΟΙΚΟΝΟΜΙΑΣ**
Σ.Κ. 3.870.000,00

ΣΤΟΧΟΙ ΚΑΙ ΘΕΜΑΤΙΚΕΣ ΚΑΤΕΥΘΥΝΣΕΙΣ ΤΟΠΙΚΟΥ ΠΡΟΓΡΑΜΜΑΤΟΣ

Η παρούσα στρατηγική βασίζεται στα χαρακτηριστικά της περιοχής παρέμβασης, συνεκτιμά όλους τους παράγοντες οι οποίοι την επηρεάζουν και διέπεται από μια σύγχρονη προσέγγιση και κατευθύνσεις.

Αναλυτικότερα, η τοπική στρατηγική CLLD LEADER συνεκτιμά τις αλληλεπιδράσεις μεταξύ παραγόντων όπως:

- τη βελτίωση των **εισοδημάτων** των κατοίκων της περιοχής παρέμβασης
- την αύξηση των **θέσεων εργασίας**
- τη βελτίωση της **ηλικιακής διάρθρωσης** του πληθυσμού και του εργατικού δυναμικού
- την περαιτέρω **μείωση της εξάρτησης** της τοπικής οικονομίας από τον πρωτογενή τομέα

Οι παραπάνω παράγοντες συνιστούν συγκοινωνούντα δοχεία τόσο για το σύνολο της περιοχής, όσο (ιδιαίτερα) για τις απομακρυσμένες, αγροτικές της ζώνες.



ΤΟ ΤΟΠΙΚΟ ΠΡΟΓΡΑΜΜΑ CLLD LEADER Ν. ΗΡΑΚΛΕΙΟΥ ΑΚΟΛΟΥΘΕΙ ΠΟΛΥΤΑΜΕΙΑΚΗ ΠΡΟΣΕΓΓΙΣΗ.

Περιλαμβάνει δηλαδή δράσεις που χρηματοδοτούνται από τρία διαφορετικά ταμεία ως εξής:

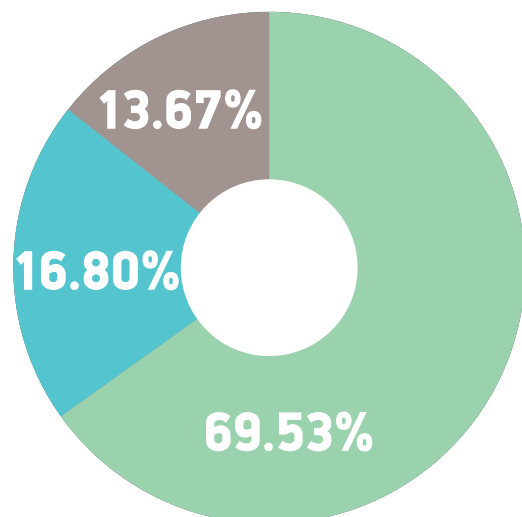

**ΕΥΡΩΠΑΪΚΟ ΓΕΩΡΓΙΚΟ ΤΑΜΕΙΟ
ΑΓΡΟΤΙΚΗΣ ΑΝΑΠΤΥΞΗΣ**
ΔΗΜΟΣΙΑ ΔΑΠΑΝΗ:
8.900.000€



**ΕΥΡΩΠΑΪΚΟ ΤΑΜΕΙΟ
ΘΑΛΑΣΣΑΣ & ΑΛΙΕΙΑΣ**
ΔΗΜΟΣΙΑ ΔΑΠΑΝΗ:
2.150.000€



**Επιχειρησιακό Πρόγραμμα
ΚΡΗΤΗ 2014 - 2020**

**ΕΥΡΩΠΑΪΚΟ
ΚΟΙΝΩΝΙΚΟ ΤΑΜΕΙΟ**
ΔΗΜΟΣΙΑ ΔΑΠΑΝΗ:
1.750.000€

ΒΑΡΥΤΗΤΑ ΔΡΑΣΕΩΝ ΤΟΠΙΚΟΥ ΠΡΟΓΡΑΜΜΑΤΟΣ CLLD/LEADER Ν. ΗΡΑΚΛΕΙΟΥ ΠΟΥ ΧΡΗΜΑΤΟΔΟΤΟΥΝΤΑΙ ΑΠΟ ΤΟ ΕΥΡΩΠΑΪΚΟ ΓΕΩΡΓΙΚΟ ΤΑΜΕΙΟ (ΕΓΤΑΑ)

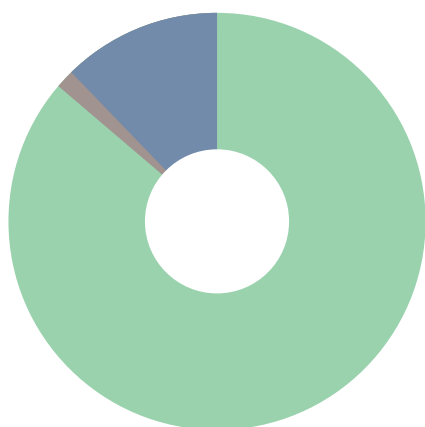

80,65%

19.2
“Στήριξη υλοποίησης των δράσεων των στρατηγικών τοπικής ανάπτυξης με πρωτοβουλία τοπικών κοινοτήτων”

1,35%

19.3
“Στήριξη για την προπαρασκευή και την υλοποίηση της συνεργασίας (διακρατική και διατοπική)”

18%

19.4
“Στήριξη για τις λειτουργικές δαπάνες και την εμπύχωση”

0,67%

ΕΠΙΜΟΡΦΩΣΗ ΕΠΙΧΕΙΡΗΣΕΩΝ **60.000**

45,53%

ΙΔΙΩΤΙΚΕΣ ΕΠΕΝΔΥΣΕΙΣ **4.052.500**

32,26%

ΔΗΜΟΣΙΕΣ ΕΠΕΝΔΥΣΕΙΣ **2.871.000**

2,19%

ΣΥΝΕΡΓΑΣΙΑ & ΔΙΚΤΥΩΣΗ ΕΠΙΧΕΙΡΗΣΕΩΝ **195.000**

1.35%

ΔΙΑΚΡΑΤΙΚΗ & ΔΙΑΤΟΠΙΚΗ ΣΥΝΕΡΓΑΣΙΑ **120.000**

17,99%

ΤΕΧΝΙΚΗ ΣΤΗΡΙΞΗ **1.601.500**

ΓΕΩΓΡΑΦΙΚΗ ΠΕΡΙΟΧΗ ΕΦΑΡΜΟΓΗΣ

- ΔΡΑΣΕΙΣ ΓΕΩΡΓΙΚΟΥ
ΚΑΙ ΚΟΙΝΩΝΙΚΟΥ ΤΑΜΕΙΟΥ
- ΔΡΑΣΕΙΣ ΤΑΜΕΙΟΥ
ΑΛΙΕΙΑΣ ΚΑΙ ΘΑΛΑΣΣΑΣ

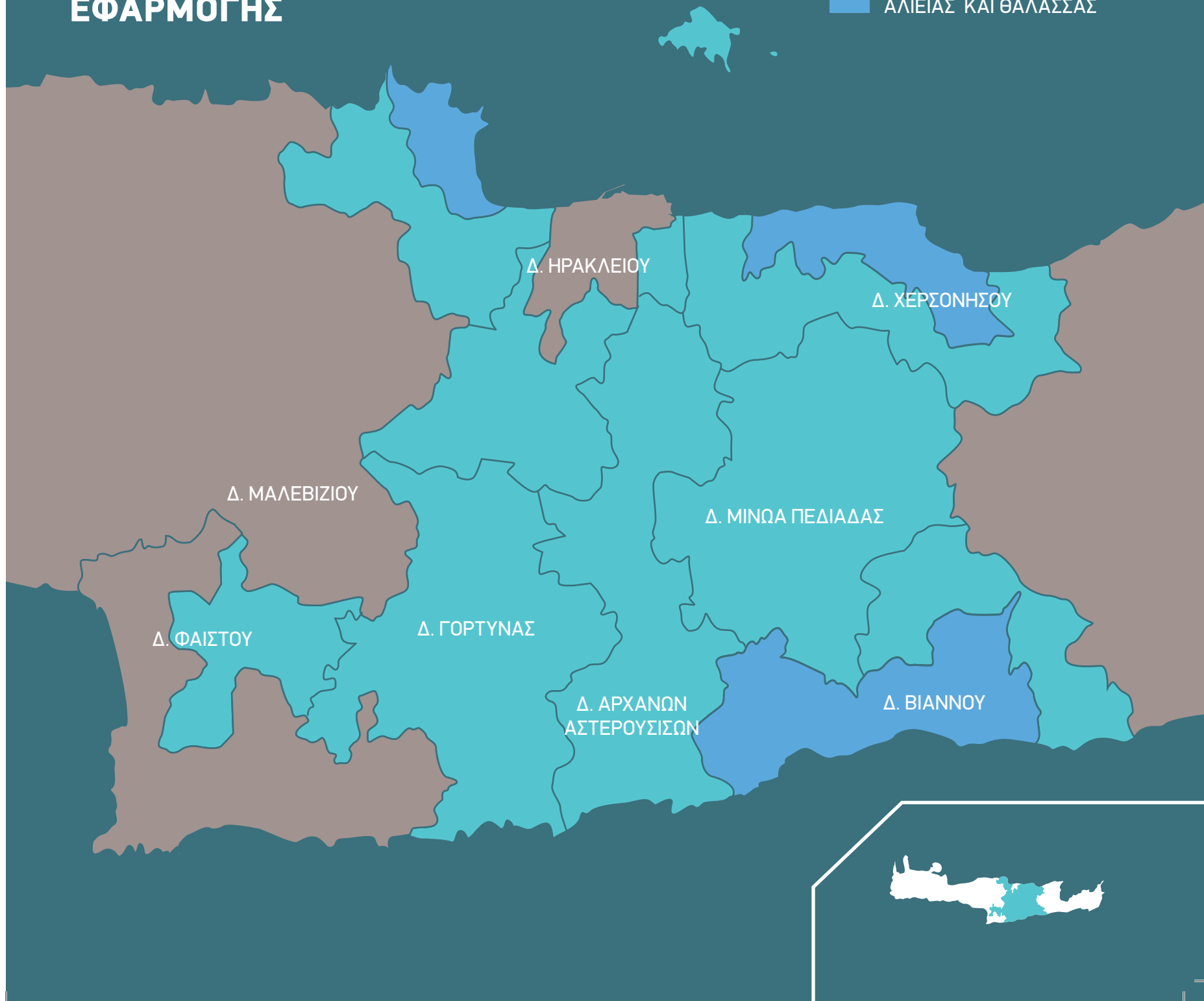



ΜΕΤΑΦΟΡΑ ΓΝΩΣΕΩΝ & ΕΝΗΜΕΡΩΣΗΣ ΣΕ ΜΜΕ ΑΓΡΟΤΙΚΩΝ ΠΕΡΙΟΧΩΝ

ΥΠΟΔΡΑΣΗ 19.2.1.2

60.000€

ΠΡΟΫΠΟΛΟΓΙΣΜΟΣ
ΥΠΟΔΡΑΣΗΣ

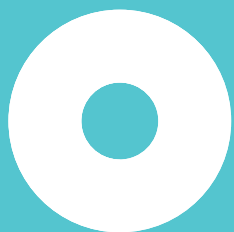

Έως
100%
ΠΟΣΟΣΤΟ
ΕΝΙΣΧΥΣΗΣ

ΣΤΟΧΟΣ

Η μεταφορά γνώσεων μέσω επιμορφωτικών εργαστηρίων και επιδεικτικών επισκέψεων σε θέματα που αφορούν στην προστασία του περιβάλλοντος, στην ποιότητα των προϊόντων, στην καινοτομία στην εμπορία και ανάπτυξη των γεωργικών προϊόντων.

ΕΝ ΔΥΝΑΜΕΙ ΔΙΚΑΙΟΥΧΟΙ

Πάροχος κατάρτισης ή δράσεων μεταφοράς γνώσεων και ενημέρωσης.

ΩΦΕΛΟΥΜΕΝΟΙ

Οι δικαιούχοι που θα ενταχθούν στις υποδράσεις του Τ.Π. που αφορούν σε ιδιωτικά έργα.

Οι εργαζόμενοι των επιχειρήσεων που θα χρηματοδοτηθούν από τις υποδράσεις του Τ.Π. που αφορούν σε ιδιωτικά έργα.

Άλλες ΜΜΕ που δραστηριοποιούνται σχετικά στην περιοχή παρέμβασης.

ΠΡΟΤΕΡΑΙΟΤΗΤΑ ΘΑ ΔΟΘΕΙ

Σε εργαζόμενους και ιδιοκτήτες επιχειρήσεων των εξής τομέων:



Προϊόντα
αγροδιατροφικού τομέα.



Φαρμακευτικά - καλλυντικά
προϊόντα.



Τοπικά προϊόντα και
τουρισμός - πολιτισμός.



ΜΕΤΑΠΟΙΗΣΗ, ΕΜΠΟΡΙΑ, ΑΝΑΠΤΥΞΗ ΓΕΩΡΓΙΚΩΝ ΠΡΟΪΟΝΤΩΝ ΜΕ ΑΠΟΤΕΛΕΣΜΑ ΓΕΩΡΓΙΚΟ ΠΡΟΪΟΝ

ΥΠΟΔΡΑΣΗ 19.2.3.1

2.310.000€

ΠΡΟΫΠΟΛΟΓΙΣΜΟΣ
ΥΠΟΔΡΑΣΗΣ



1.155.000€

ΔΗΜΟΣΙΑ ΔΑΠΑΝΗ



Έως
50%
ΠΟΣΟΣΤΟ
ΕΝΙΣΧΥΣΗΣ

ΣΤΟΧΟΣ

Η ενίσχυση επιχειρήσεων στη μεταποίηση / τυποποίηση.



Αγροτικών προϊόντων
ποιότητας.



Προϊόντων
βιολογικής
καλλιέργειας.



Προϊόντων
σε ατομικές
συσκευασίες.



Διεθνών
προτύπων
ποιότητας.



Επισκέψεων
χώρων.

ΕΝ ΔΥΝΑΜΕΙ ΔΙΚΑΙΟΥΧΟΙ



ΦΥΣΙΚΑ ΚΑΙ
ΝΟΜΙΚΑ ΠΡΟΣΩΠΑ
ΙΔΙΩΤΙΚΟΥ ΔΙΚΑΙΟΥ

ΠΟΛΥ ΜΙΚΡΕΣ
ΕΠΙΧΕΙΡΗΣΕΙΣ

ΜΙΚΡΕΣ
ΕΠΙΧΕΙΡΗΣΕΙΣ

ΜΕΣΑΙΕΣ
ΕΠΙΧΕΙΡΗΣΕΙΣ

ΕΙΔΙΚΟ ΒΑΡΟΣ

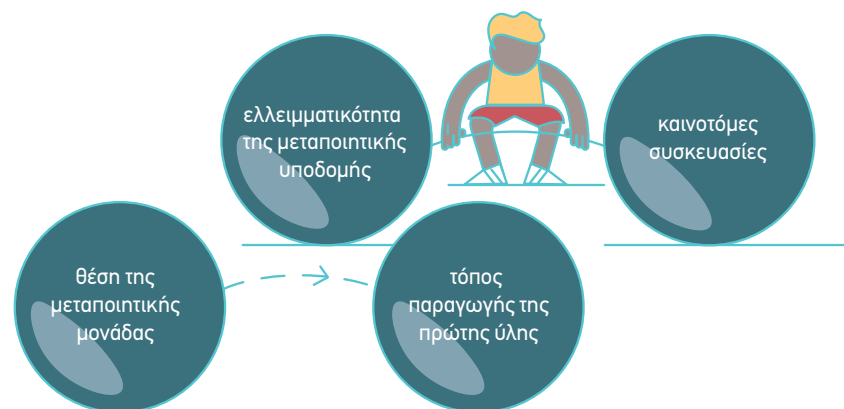



ΜΕΤΑΠΟΙΗΣΗ, ΕΜΠΟΡΙΑ, ΑΝΑΠΤΥΞΗ ΓΕΩΡΓΙΚΩΝ ΠΡΟΪΟΝΤΩΝ ΣΕ ΜΗ ΓΕΩΡΓΙΚΟ ΠΡΟΪΟΝ

ΥΠΟΔΡΑΣΗ 19.2.2.2

1.500.000€

ΠΡΟΫΠΟΛΟΓΙΣΜΟΣ
ΥΠΟΔΡΑΣΗΣ



750.000€

ΔΗΜΟΣΙΑ ΔΑΠΑΝΗ

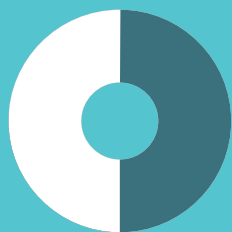

Έως
50%
ΠΟΣΟΣΤΟ
ΕΝΙΣΧΥΣΗΣ

ΣΤΟΧΟΣ

Η ενίσχυση επιχειρήσεων στη μεταποίηση / τυποποίηση.



Αγροτικών προϊόντων
ποιότητας.



Προϊόντων
βιολογικής
καλλιέργειας.



Προϊόντων
σε ατομικές
συσκευασίες.



Βιοτεχνιών
καλλυντικών.



Βιοτεχνιών
ζυθοποιίας.

ΕΝ ΔΥΝΑΜΕΙ ΔΙΚΑΙΟΥΧΟΙ

ΠΟΛΥ ΜΙΚΡΕΣ
ΕΠΙΧΕΙΡΗΣΕΙΣ

ΜΙΚΡΕΣ
ΕΠΙΧΕΙΡΗΣΕΙΣ

ΜΕΣΑΙΕΣ
ΕΠΙΧΕΙΡΗΣΕΙΣ



ΦΥΣΙΚΑ ΚΑΙ
ΝΟΜΙΚΑ ΠΡΟΣΩΠΑ
ΙΔΙΩΤΙΚΟΥ ΔΙΚΑΙΟΥ

ΕΙΔΙΚΟ ΒΑΡΟΣ

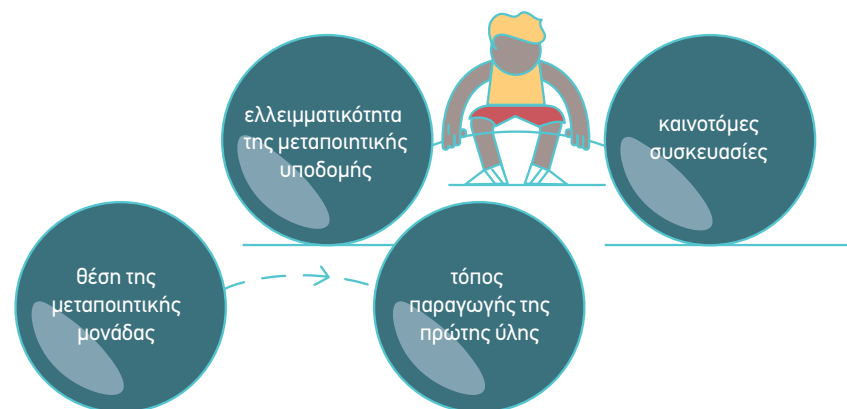



ΤΟΥΡΙΣΜΟΣ

ΥΠΟΔΡΑΣΗ 19.2.2.3 & 19.2.3.3

2.200.000€

ΠΡΟΫΠΟΛΟΓΙΣΜΟΣ
ΥΠΟΔΡΑΣΕΩΝ

1.210.000€

ΔΗΜΟΣΙΑ ΔΑΠΑΝΗ

ΠΟΣΟΣΤΟ ΕΝΙΣΧΥΣΗΣ



Έως
65%
ΥΠΟΔΡΑΣΗ
19.2.2.3

Έως
45%
ΥΠΟΔΡΑΣΗ
19.2.3.3

ΣΤΟΧΟΣ

Η ίδρυση – επέκταση ή εκσυγχρονισμός επιχειρήσεων για



Ολοκληρωμένες
υποδομές
διανυκτέρευσης.



Γραφεία
εναλλακτικού
τουρισμού.



Μονάδες
εναλλακτικού
τουρισμού.

ΕΝ ΔΥΝΑΜΕΙ ΔΙΚΑΙΟΥΧΟΙ



ΦΥΣΙΚΑ ΚΑΙ
ΝΟΜΙΚΑ ΠΡΟΣΩΠΑ
ΙΔΙΩΤΙΚΟΥ ΔΙΚΑΙΟΥ

ΜΙΚΡΕΣ
ΕΠΙΧΕΙΡΗΣΕΙΣ

ΠΟΛΥ ΜΙΚΡΕΣ
ΕΠΙΧΕΙΡΗΣΕΙΣ

ΕΙΔΙΚΟ ΒΑΡΟΣ





ΒΙΟΤΕΧΝΙΕΣ, ΕΠΕΝΔΥΣΕΙΣ ΧΕΙΡΟΤΕΧΝΙΑΣ & ΠΑΡΑΓΩΓΗΣ ΕΙΔΩΝ ΜΕΤΑ ΤΗΝ 1^Η ΜΕΤΑΠΟΙΗΣΗ

ΥΠΟΔΡΑΣΗ 19.2.2.4 & 19.2.3.4

950.000€

ΠΡΟΫΠΟΛΟΓΙΣΜΟΣ
ΥΠΟΔΡΑΣΕΩΝ



547.500€

ΔΗΜΟΣΙΑ ΔΑΠΑΝΗ

ΠΟΣΟΣΤΟ ΕΝΙΣΧΥΣΗΣ



Έως
65%
ΥΠΟΔΡΑΣΗ
19.2.2.4

Έως
45%
ΥΠΟΔΡΑΣΗ
19.2.3.4

ΣΤΟΧΟΣ

Η ίδρυση – επέκταση ή εκσυγχρονισμός επιχειρήσεων για



Ένδυση
και υπόδηση.



Επεξεργασία
μετάλλων, πέτρας,
ξύλου και δέρματος.

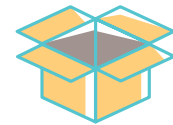

Χαρτοποιία και
κατασκευή χάρτινων
προϊόντων.

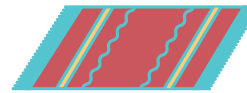

Κεραμική, υφαντική,
αργυροχοΐα-χρυσοχοΐα,
ξηλογλυπτική, μαχαιροποιία.



Επισκέψιμοι χώροι
κατασκευής ειδών
λαϊκής τέχνης.

ΕΝ ΔΥΝΑΜΕΙ ΔΙΚΑΙΟΥΧΟΙ



ΦΥΣΙΚΑ ΚΑΙ
ΝΟΜΙΚΑ ΠΡΟΣΩΠΑ
ΙΔΙΩΤΙΚΟΥ ΔΙΚΑΙΟΥ

ΠΟΛΥ ΜΙΚΡΕΣ
ΕΠΙΧΕΙΡΗΣΕΙΣ

ΜΙΚΡΕΣ
ΕΠΙΧΕΙΡΗΣΕΙΣ

ΕΙΔΙΚΟ ΒΑΡΟΣ

επισκέψιμοι χώροι
που εντάσσονται
σε τουριστικές
διαδρομές

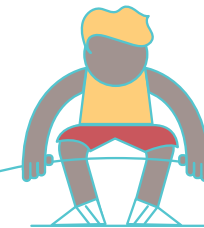

επιπλέον
προσβασιμότητα
χρηστών
με μειωμένη
κινητικότητα



ΠΑΡΟΧΗ ΥΠΗΡΕΣΙΩΝ

ΥΠΟΔΡΑΣΗ 19.2.2.5

600.000€
ΠΡΟΫΠΟΛΟΓΙΣΜΟΣ
ΥΠΟΔΡΑΣΗΣ

390.000€
ΔΗΜΟΣΙΑ ΔΑΠΑΝΗ



Έως
65%
ΠΟΣΟΣΤΟ
ΕΝΙΣΧΥΣΗΣ

ΣΤΟΧΟΣ

Η ίδρυση – επέκταση ή εκσυγχρονισμός επιχειρήσεων για

Επιχειρήσεις παροχής υπηρεσιών στον τομέα των **Πολιτιστικών Δημιουργικών Βιομηχανιών (ΠΔΒ)**, με προτεραιότητα σε επιχειρήσεις όπως:



Της εκτύπωσης,
των εκδόσεων
και της
διαφήμισης.



Του
ειδικευμένου
σχεδίου.

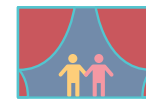

Των τεχνών
του θεάματος και
της καλλιτεχνικής
δημιουργίας.



Της
φωτογραφίας.



Της ηχογράφησης
και των μουσικών
εκδόσεων.

Επιχειρήσεις παροχής **υπηρεσιών κοινωνικού – προνοιακού χαρακτήρα** που απευθύνονται σε ομάδες πληθυσμού όπως βρέφη, παιδιά, ηλικιωμένοι, ΑΜΕΑ. Προτεραιότητα θα δοθεί στις παρακάτω επιχειρήσεις:



Βρεφονηπιακοί / παιδικοί σταθμοί,
χώροι δημιουργικής απασχόλησης
παιδιών.



Υπηρεσίες επίσκεψης
και παροχής υποστήριξης
σε ηλικιωμένους / ΑΜΕΑ.



Κέντρα φροντίδας
ηλικιωμένων / ΑΜΕΑ.

ΕΝ ΔΥΝΑΜΕΙ ΔΙΚΑΙΟΥΧΟΙ



ΦΥΣΙΚΑ ΚΑΙ
ΝΟΜΙΚΑ ΠΡΟΣΩΠΑ
ΙΔΙΩΤΙΚΟΥ ΔΙΚΑΙΟΥ

ΠΟΛΥ ΜΙΚΡΕΣ
ΕΠΙΧΕΙΡΗΣΕΙΣ

ΜΙΚΡΕΣ
ΕΠΙΧΕΙΡΗΣΕΙΣ



ΒΑΣΙΚΕΣ ΥΠΗΡΕΣΙΕΣ ΓΙΑ ΤΟΝ ΑΓΡΟΤΙΚΟ ΠΛΗΘΥΣΜΟ

ΥΠΟΔΡΑΣΗ 19.2.4.2

1.000.000.000€

ΠΡΟΫΠΟΛΟΓΙΣΜΟΣ
ΥΠΟΔΡΑΣΗΣ

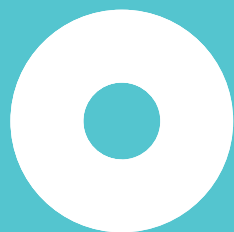

Έως
100%
ΠΟΣΟΣΤΟ
ΕΝΙΣΧΥΣΗΣ

ΣΤΟΧΟΣ

Η ανάπτυξη υποδομών, υπηρεσιών και δραστηριοτήτων που στοχεύουν στην **κάλυψη κοινωνικών αναγκών** του αγροτικού πληθυσμού της περιοχής παρέμβασης.

ΕΝΙΣΧΥΟΝΤΑΙ

ΚΟΙΝΩΝΙΚΕΣ ΥΠΟΔΟΜΕΣ



Παιδικό σταθμό.



Κέντρα δημιουργικής
απασχόλησης παιδιών.



Κέντρα Υγείας και
Περιφερειακά Ιατρεία.



Δομές παροχής υπηρεσιών υγείας
και φροντίδας σε ηλικιωμένους.

ΥΠΗΡΕΣΙΕΣ & ΥΠΟΔΟΜΕΣ ΑΝΑΨΥΧΗΣ



Αθλητικές υποδομές.



Αθλητικές εγκαταστάσεις.

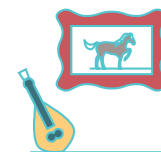

Πολυλειτουργικές
ψυχαγωγικές υποδομές.

ΕΝ ΔΥΝΑΜΕΙ ΔΙΚΑΙΟΥΧΟΙ



ΟΤΑ
Α & Β' Βαθμού



Πανεπιστημιακά και
Τεχνολογικά Ιδρύματα



Άλλοι τοπικοί
δημόσιοι φορείς



Σωματεία



ΜΚΟ, ΑΜΚΕ, φορείς
εκτός Δημοσίου Τομέα



ΥΠΗΡΕΣΙΕΣ & ΥΠΟΔΟΜΕΣ ΑΝΑΨΥΧΗΣ, ΑΝΑΠΛΑΣΗΣ & ΤΟΥΡΙΣΤΙΚΕΣ ΥΠΟΔΟΜΕΣ ΜΙΚΡΗΣ ΚΛΙΜΑΚΑΣ

ΥΠΟΔΡΑΣΗ 19.2.4.3

1.000.000.000€

ΠΡΟΫΠΟΛΟΓΙΣΜΟΣ
ΥΠΟΔΡΑΣΗΣ



Έως
100%
ΠΟΣΟΣΤΟ
ΕΝΙΣΧΥΣΗΣ

ΣΤΟΧΟΣ

Η ανάπτυξη υποδομών, υπηρεσιών και δραστηριοτήτων που στοχεύουν στην **βελτίωση της ποιότητας ζωής των κατοίκων της περιοχής.**

ΕΝΙΣΧΥΟΝΤΑΙ

ΠΑΙΔΙΚΕΣ ΧΑΡΕΣ / ΠΑΡΚΑ ΑΝΑΨΥΧΗΣ

Σε οικισμούς με ικανό παιδικό και νεανικό πληθυσμό.

ΑΝΑΠΛΑΣΗ ΟΙΚΙΣΜΩΝ

Ανάπλαση, ανάδειξη συνεκτικών τμημάτων οικισμών με ιδιαίτερη αρχιτεκτονική, καθώς και η βελτίωση και ανάπλαση κοινόχρηστων χώρων με χρήση φιλοπεριβαλλοντικών υλικών.

ΤΟΥΡΙΣΤΙΚΕΣ ΥΠΟΔΟΜΕΣ & ΠΛΗΡΟΦΟΡΙΕΣ



Τοπικά κέντρα ενημέρωσης και πληροφόρησης επισκεπτών.

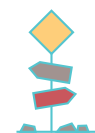

Σήμανση και καθαρισμός ορειβατικών – περπατητικών μονοπατιών και φαραγγιών.



Ανάδειξη & σήμανση τοπίων ή σημείων ενδιαφέροντος.



Σήμανση ποδηλατικών διαδρομών κ.λπ.

ΕΝ ΔΥΝΑΜΕΙ ΔΙΚΑΙΟΥΧΟΙ



ΟΤΑ
Α & Β' Βαθμού



Πανεπιστημιακά και
Τεχνολογικά Ιδρύματα



Άλλοι τοπικοί
δημόσιοι φορείς



Σωματεία



ΜΚΟ, ΑΜΚΕ, φορείς
εκτός Δημοσίου Τομέα



ΠΟΛΙΤΙΣΤΙΚΕΣ ΕΚΔΗΛΩΣΕΙΣ

ΥΠΟΔΡΑΣΗ 19.2.4.4

180.000€

ΠΡΟΫΠΟΛΟΓΙΣΜΟΣ
ΥΠΟΔΡΑΣΗΣ

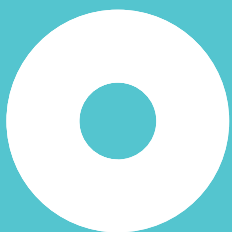

Έως
100%
ΠΟΣΟΣΤΟ
ΕΝΙΣΧΥΣΗΣ

ΣΤΟΧΟΣ

Η ενίσχυση στοχευμένων εκδηλώσεων με επαναλαμβανόμενο χαρακτήρα που ενισχύουν την κοινωνική συνοχή και διοργανώνονται με τη συνεργασία τοπικών φορέων.

ΕΝΙΣΧΥΟΝΤΑΙ



Διοργάνωση καλλιτεχνικών ή πολιτιστικών εκδηλώσεων – εκθέσεων που σχετίζονται με τα τοπικά προϊόντα, τη λαογραφία, τις τέχνες και τον πολιτισμό της περιοχής (θέατρο, φωτογραφία, μουσική, γλυπτική κ.λπ.).

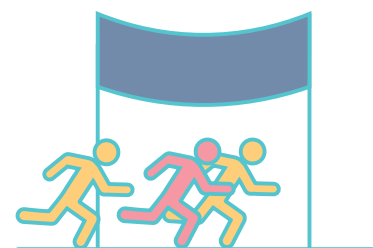

Διοργάνωση αθλητικών εκδηλώσεων και εκδηλώσεων που σχετίζονται με την υγεία, που ενισχύουν την κοινωνική συνοχή και διοργανώνονται με τη συνεργασία τοπικών φορέων.

ΕΝ ΔΥΝΑΜΕΙ ΔΙΚΑΙΟΥΧΟΙ



Σωματεία



ΜΚΟ, ΑΜΚΕ, φορείς
εκτός Δημοσίου Τομέα



ΜΕΛΕΤΕΣ – ΥΠΗΡΕΣΙΕΣ / ΥΠΟΔΟΜΕΣ ΠΟΥ ΣΥΝΔΕΟΝΤΑΙ ΜΕ ΤΗΝ ΠΟΛΙΤΙΣΤΙΚΗ ΚΑΙ ΦΥΣΙΚΗ ΚΛΗΡΟΝΟΜΙΑ ΤΩΝ ΑΓΡΟΤΙΚΩΝ ΠΕΡΙΟΧΩΝ

ΥΠΟΔΡΑΣΗ 19.2.4.5

620.000€

ΠΡΟΫΠΟΛΟΓΙΣΜΟΣ
ΥΠΟΔΡΑΣΗΣ

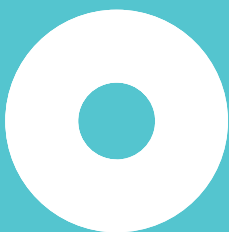

Έως
100%
ΠΟΣΟΣΤΟ
ΕΝΙΣΧΥΣΗΣ

ΣΤΟΧΟΣ

Η διατήρηση, αποκατάσταση και αναβάθμιση της πολιτιστικής και φυσικής κληρονομιάς των χωριών, των αγροτικών τοπίων και των τόπων με υψηλή φυσική αξία, καθώς και δράσεις περιβαλλοντικής ευαισθητοποίησης.

ΕΝΙΣΧΥΟΝΤΑΙ



Μνημεία αγροτικής κληρονομιάς (μύλοι, γεφύρια, πύργοι, κ.λπ.).



Καλλιτεχνικά / πολιτιστικά / πνευματικά κέντρα ή χώροι, κέντρα νεολαίας, θέατρα, θερινοί κινηματογράφοι.



Εξοπλισμός εκδηλώσεων, μουσικών οργάνων, παραδοσιακών στολών κ.λπ.



Η δημιουργία ή ο εκσυγχρονισμός βιβλιοθηκών.



Η δημιουργία ή ο εκσυγχρονισμός μουσείων & η παραγωγή, ψηφιοποίηση και έκδοση μουσικών και λογοτεχνικών έργων.



Δράσεις περιβαλλοντικής ευαισθητοποίησης και ενημέρωσης των κατοίκων.

ΕΝ ΔΥΝΑΜΕΙ ΔΙΚΑΙΟΥΧΟΙ



ΟΤΑ
Α & Β' Βαθμού



Πανεπιστημιακά και
Τεχνολογικά Ιδρύματα



Άλλοι τοπικοί
δημόσιοι φορείς



Σωματεία



ΜΚΟ, ΑΜΚΕ, φορείς
εκτός Δημοσίου Τομέα



ΑΝΑΠΤΥΞΗ ΚΑΙ ΒΕΛΤΙΩΣΗ ΒΙΩΣΙΜΟΤΗΤΑΣ ΔΑΣΩΝ

ΥΠΟΔΡΑΣΗ 19.2.6.1

71.000€

ΠΡΟΫΠΟΛΟΓΙΣΜΟΣ
ΥΠΟΔΡΑΣΗΣ

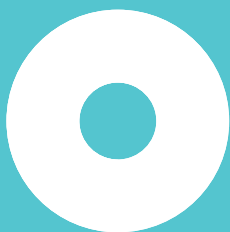

Έως
100%
ΠΟΣΟΣΤΟ
ΕΝΙΣΧΥΣΗΣ

ΣΤΟΧΟΣ

Η ενίσχυση δραστηριοτήτων για την πρόληψη από πυρκαγιές και άλλες φυσικές καταστροφές μέσω συλλογικών δραστηριοτήτων μικρής κλίμακας.

ΕΝΙΣΧΥΟΝΤΑΙ



Η ενημέρωση των κατοίκων για τη λήψη μέτρων πρόληψης από πυρκαγιές και άλλες φυσικές καταστροφές.



Η εκπαίδευση εθελοντών στην αντιμετώπιση φυσικών κινδύνων.

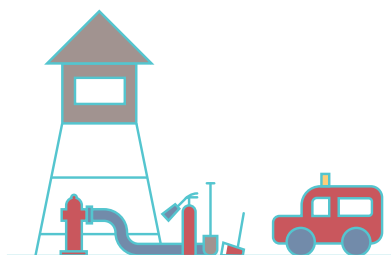

Η προμήθεια εξοπλισμού εθελοντικών ομάδων αντιμετώπισης πυρκαγιών και άλλων φυσικών καταστροφών.

ΕΝ ΔΥΝΑΜΕΙ ΔΙΚΑΙΟΥΧΟΙ



Σωματεία



ΜΚΟ, ΑΜΚΕ, φορείς
εκτός Δημοσίου Τομέα



ΣΥΝΕΡΓΑΣΙΑ ΜΕΤΑΞΥ ΜΙΚΡΩΝ ΕΠΙΧΕΙΡΗΣΕΩΝ

ΥΠΟΔΡΑΣΗ 19.2.7.3 & 19.2.7.4

300.000€

ΠΡΟΫΠΟΛΟΓΙΣΜΟΣ
ΥΠΟΔΡΑΣΕΩΝ

195.000€

ΔΗΜΟΣΙΑ ΔΑΠΑΝΗ



Έως
65%
ΠΟΣΟΣΤΟ
ΕΝΙΣΧΥΣΗΣ

ΣΤΟΧΟΣ

Η συνεργασία για την ενίσχυση και τη δημιουργία συμπληγμάτων (clusters) και δικτύων επιχειρήσεων



Του αγροδιατροφικού
τομέα.



Του τουρισμού
και του πολιτισμού.



Περιβάλλοντος
και ενέργειας.



Των ΑΠΕ
της εξοικονόμησης
ύδατος.

ΕΝΙΣΧΥΟΝΤΑΙ

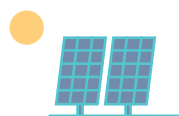

- ο σχεδιασμός και η ανάπτυξη **νέων** προϊόντων, πρακτικών, διεργασιών και τεχνολογιών,



- η συνεργασία μεταξύ μικρών επιχειρήσεων για τη διοργάνωση **κοινών μεθόδων εργασίας** και την **κοινή χρήση εγκαταστάσεων**,



- η συνεργασία μεταξύ φορέων της αλυσίδας εφοδιασμού για τη δημιουργία και την **ανάπτυξη των βραχέων αλυσίδων εφοδιασμού** και των τοπικών αγορών,



- δραστηριότητες προώθησης σε τοπικό πλαίσιο σχετικά με την ανάπτυξη βραχέων αλυσίδων και τοπικών αγορών,



- κοινές δράσεις που αναλαμβάνονται με σκοπό το **μετριασμό της αλλαγής του κλίματος** ή την προσαρμογή σε αυτή,



- κοινές προσεγγίσεις σε ό,τι αφορά τα **περιβαλλοντικά έργα** και τις τρέχουσες περιβαλλοντικές πρακτικές.

ΕΝ ΔΥΝΑΜΕΙ ΔΙΚΑΙΟΥΧΟΙ



ΦΥΣΙΚΑ ΚΑΙ ΝΟΜΙΚΑ
ΠΡΟΣΩΠΑ ΙΔΙΩΤΙΚΟΥ ΔΙΚΑΙΟΥ



ΔΙΑΤΟΠΙΚΕΣ – ΔΙΑΚΡΑΤΙΚΕΣ ΣΥΝΕΡΓΑΣΙΕΣ

ΥΠΟΜΕΤΡΟ 19.3

Εθνικός Συντονιστής:



Αναπτυξιακή
Ηρακλείου

ΑΝΑΠΤΥΞΙΑΚΗ
ΑΝΩΝΥΜΗ ΕΤΑΙΡΕΙΑ ΟΤΑ

120.000€

ΠΡΟΫΠΟΛΟΓΙΣΜΟΣ ΑΝ.Η.

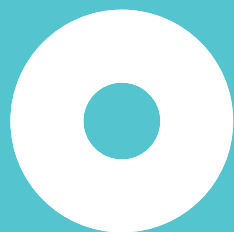

Έως

100%

ΠΟΣΟΣΤΟ
ΕΝΙΣΧΥΣΗΣ

ΣΤΟΧΟΣ

Η ανταλλαγή τεχνογνωσίας και εμπειριών καθώς και η υλοποίηση κοινών δράσεων με Ομάδες Τοπικής Δράσης ή άλλους τοπικούς φορείς σε διατοπικό, διαπεριφερειακό ή διακρατικό επίπεδο.

ΣΥΝΕΡΓΑΣΙΕΣ

Η ΟΤΔ της Αναπτυξιακής Ηρακλείου αποτελεί τον εθνικό συντονιστή σε τρία σχέδια συνεργασίας:



ΔΙΑΤΟΠΙΚΟ ΣΧΕΔΙΟ «ΟΡΕΑ ΚΡΗΤΗ»

Εταίροι: ΟΤΔ της Κρήτης

Θέμα: Η διασύνδεση της κτηνοτροφίας με τον τουρισμό.



«Νήσων Περίπλους»

ΔΙΑΠΕΡΙΦΕΡΕΙΑΚΟ ΣΧΕΔΙΟ «ΝΗΣΩΝ ΠΕΡΙΠΛΟΥΣ»

Εταίροι: ΟΤΔ από τα Ελληνικά Νησιά

Θέμα: Η ανάπτυξη της πολιτιστικής δημιουργικής βιομηχανίας στα νησιά.



Medeat

ΔΙΑΚΡΑΤΙΚΟ ΣΧΕΔΙΟ «MEDEAT»

Εταίροι: ΟΤΔ από Ελλάδα, Ιταλία και Κύπρο

Θέμα: Η ανάπτυξη του γαστρονομικού τουρισμού – οινoturισμού.



ΣΤΗΡΙΞΗ ΓΙΑ ΤΙΣ ΛΕΙΤΟΥΡΓΙΚΕΣ ΔΑΠΑΝΕΣ ΚΑΙ ΤΗΝ ΕΜΨΥΧΩΣΗ

ΥΠΟΜΕΤΡΟ 19.4

1.601.500€
ΠΡΟΫΠΟΛΟΓΙΣΜΟΣ

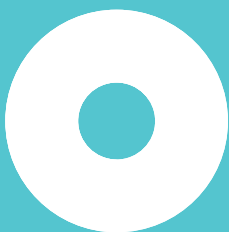

Έως
100%
ΠΟΣΟΣΤΟ
ΕΝΙΣΧΥΣΗΣ

ΣΤΟΧΟΣ

Η στήριξη της Ομάδας Τοπικής Δράσης (ΟΤΔ) της Αναπτυξιακής Ηρακλείου για την υλοποίηση του προγράμματος τοπικής αναπτυξιακής στρατηγικής.

ΕΝΙΣΧΥΟΝΤΑΙ

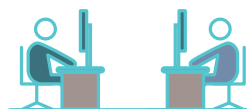

Η στήριξη της λειτουργίας της ΟΤΔ για τη στελέχωση, τα λειτουργικά έξοδα, τον εξοπλισμό και τη μηχανοργάνωση, τον έλεγχο και την παρακολούθηση της εφαρμογής των δράσεων.



Ενέργειες εμπύχωσης (υποστήριξη και εμπύχωση των εν δυνάμει δικαιούχων του τοπικού προγράμματος, των φορέων και του τοπικού πληθυσμού).



Υποστηρικτικές ενέργειες (εκπόνηση μελετών, ενέργειες επιμόρφωσης, αυτοαξιολόγηση ΟΤΔ).

ΔΙΚΑΙΟΥΧΟΣ



Αναπτυξιακή
Ηρακλείου
ΑΝΑΠΤΥΣΙΑΚΗ
ΑΝΩΝΥΜΗ ΕΤΑΙΡΕΙΑ ΟΤΔ

ΔΡΑΣΕΙΣ ΤΟΠΙΚΟΥ ΠΡΟΓΡΑΜΜΑΤΟΣ CLLD/LEADER N. ΗΡΑΚΛΕΙΟΥ ΠΟΥ ΧΡΗΜΑΤΟΔΟΤΟΥΝΤΑΙ ΑΠΟ ΤΟ ΕΥΡΩΠΑΪΚΟ ΤΑΜΕΙΟ ΘΑΛΑΣΣΑΣ & ΑΛΙΕΙΑΣ (ΕΤΘΑ)



Ευρωπαϊκή Ένωση
Ευρωπαϊκό Ταμείο
Θάλασσας και Αλιείας



Ε.Π. ΑΛΙΕΙΑΣ ΚΑΙ ΘΑΛΑΣΣΑΣ
2014 - 2020

ΣΥΝΟΛΙΚΗ ΔΗΜΟΣΙΑ ΔΑΠΑΝΗ 2.150.000€

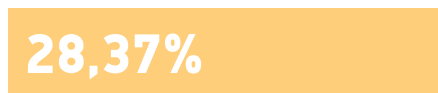

ΔΗΜΟΣΙΕΣ ΕΠΕΝΔΥΣΕΙΣ 610.153€



ΙΔΙΩΤΙΚΕΣ ΕΠΕΝΔΥΣΕΙΣ 915.229€



ΔΙΑΤΟΠΙΚΕΣ/ΔΙΑΚΡΑΤΙΚΕΣ ΣΥΝΕΡΓΑΣΙΕΣ 71.550€



ΤΕΧΝΙΚΗ ΣΤΗΡΙΞΗ 537.500€

ΕΝΙΣΧΥΟΝΤΑΙ



Επενδύσεις με στόχο την προσφορά προστιθέμενης αξίας σε όλα τα επίπεδα της εφοδιαστικής αλυσίδας.



Αλιείς με στόχο την διαφοροποίηση εντός ή εκτός των εμπορικών αλιευτικών δραστηριοτήτων.



Δημόσιες επενδύσεις για την αειφόρο ανάπτυξη των αλιευτικών περιοχών.



Διακρατικές συνεργασίες.

ΔΡΑΣΕΙΣ ΤΟΠΙΚΟΥ ΠΡΟΓΡΑΜΜΑΤΟΣ CLLD/LEADER N. ΗΡΑΚΛΕΙΟΥ ΠΟΥ ΧΡΗΜΑΤΟΔΟΤΟΥΝΤΑΙ ΑΠΟ ΤΟ ΕΥΡΩΠΑΪΚΟ ΚΟΙΝΩΝΙΚΟ ΤΑΜΕΙΟ (ΕΚΤ)



Επιχειρησιακό Πρόγραμμα
ΚΡΗΤΗ 2014 - 2020

ΣΥΝΟΛΙΚΗ ΔΗΜΟΣΙΑ ΔΑΠΑΝΗ 1.750.000€

8,57%

ΔΡΑΣΕΙΣ ΓΙΑ ΕΥΠΑΘΕΙΣ ΟΜΑΔΕΣ 150.000€

58,48%

ΔΡΑΣΕΙΣ ΓΙΑ ΑΝΕΡΓΟΥΣ 1.257.500€

3,7%

ΔΙΑΤΟΠΙΚΕΣ/ΔΙΑΚΡΑΤΙΚΕΣ ΣΥΝΕΡΓΑΣΙΕΣ 80.000€

15%

ΤΕΧΝΙΚΗ ΣΤΗΡΙΞΗ 262.500€

ΕΝΙΣΧΥΟΝΤΑΙ

Συμβουλευτική ανέργων και νέων επιχειρηματιών.

Επιχορήγηση επιχειρήσεων για πρόσληψη ανέργων (ΝΘΕ).

Επιχορήγηση για τη δημιουργία νέων επιχειρήσεων (ΝΕΕ).

Συνεχιζόμενη επαγγελματική κατάρτιση (σε τομείς ενδιαφέροντος του Τ.Π. CLLD / LEADER N. Ηρακλείου).

Παροχή υπηρεσιών προς ευπαθείς ομάδες των περιοχών παρέμβασης.

Διακρατικές δράσεις.

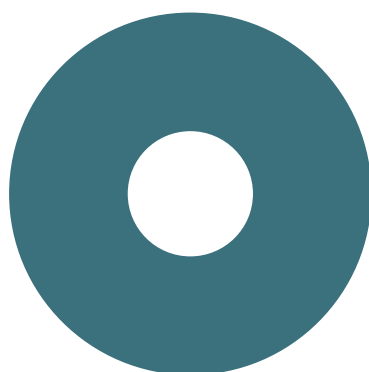

Έως
100%
ΠΟΣΟΣΤΟ
ΧΡΗΜΑΤΟΔΟΤΗΣΗΣ



Αναπτυξιακή Ηρακλείου

ΑΝΑΠΤΥΞΙΑΚΗ
ΑΝΩΝΥΜΗ ΕΤΑΙΡΕΙΑ ΟΤΑ

Για περισσότερες πληροφορίες επισκεφθείτε
την ιστοσελίδα της Αναπτυξιακής Ηρακλείου
www.anher.gr/CLLD LEADER N. Ηρακλείου

Νικολάου Παχάκη 2, Αρχάνες,
Τ.Κ. 70100, Ηράκλειο, Κρήτη
Τ 2810 753300 Ε info@anher.gr
f Αναπτυξιακή Ηρακλείου



ΕΥΡΩΠΑΪΚΟ ΓΕΩΡΓΙΚΟ ΤΑΜΕΙΟ ΑΓΡΟΤΙΚΗΣ ΑΝΑΠΤΥΞΗΣ
Η Ευρώπη σπενδίζει στις αγροτικές περιοχές



ΕΛΛΗΝΙΚΗ ΔΗΜΟΚΡΑΤΙΑ
ΥΠΟΥΡΓΕΙΟ ΑΓΡΟΤΙΚΗΣ ΑΝΑΠΤΥΞΗΣ ΚΑΙ ΤΡΟΦΙΜΩΝ



ΠΡΟΓΡΑΜΜΑ ΑΓΡΟΤΙΚΗΣ ΑΝΑΠΤΥΞΗΣ
ΤΗΣ ΕΛΛΑΔΑΣ



ΕΣΠΑ
2014-2020
ανάπτυξη - εργασία - αλληλεγγύη